

ESTRUTURA ORGANIZACIONAL DA SECRETARIA DE ESTADO DE SAÚDE DO AMAZONAS - SES/AM

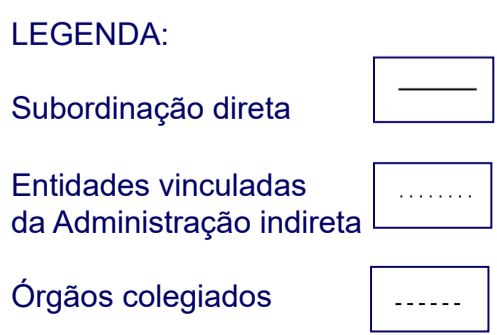
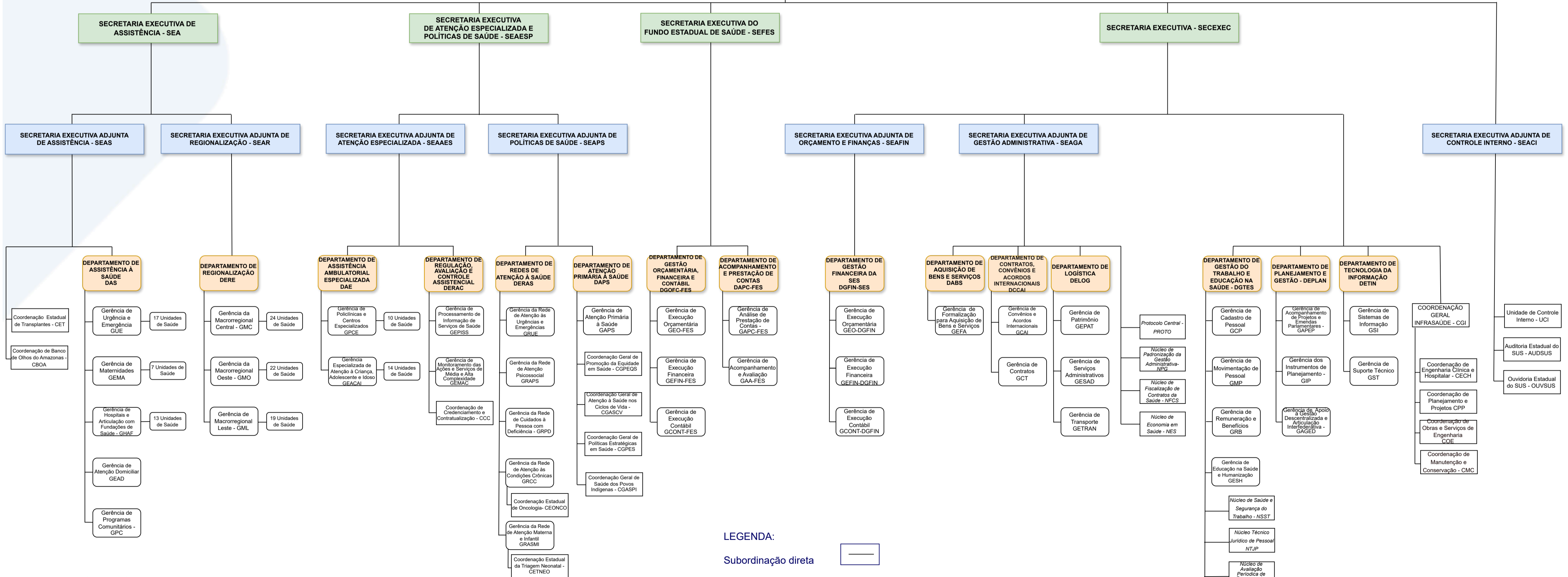
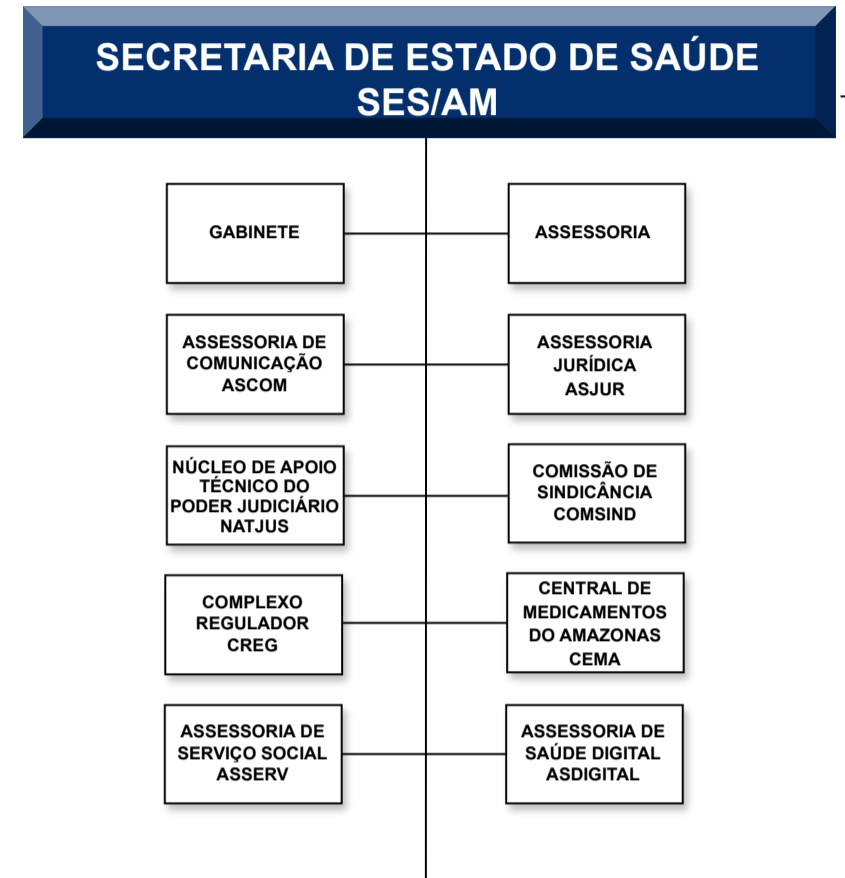

Fonte: Lei Delegada nº 123 de 31/10/2019 e alterações subsequentes:
Nota 1: 3 Cargos de Secretários Executivos remanejados de outros Órgãos para a SES-AM conforme: Decreto nº 42.617, de 11/08/2020; Decreto nº 42.690, de 27/08/2020; Decreto nº 42.659, de 24/08/2020;
Nota 2: 4 Cargos de Secretários Executivos Adjuntos remanejados de outros Órgãos para a SES-AM conforme: Decreto nº 42.560, de 29/07/2020 e Decreto nº 42.659, de 24/08/2020
Nota 3: Mudança de nomenclatura dos cargos de confiança e de provimento em comissão da SES-AM conforme: Decreto 45.590, de 10/05/2022.